

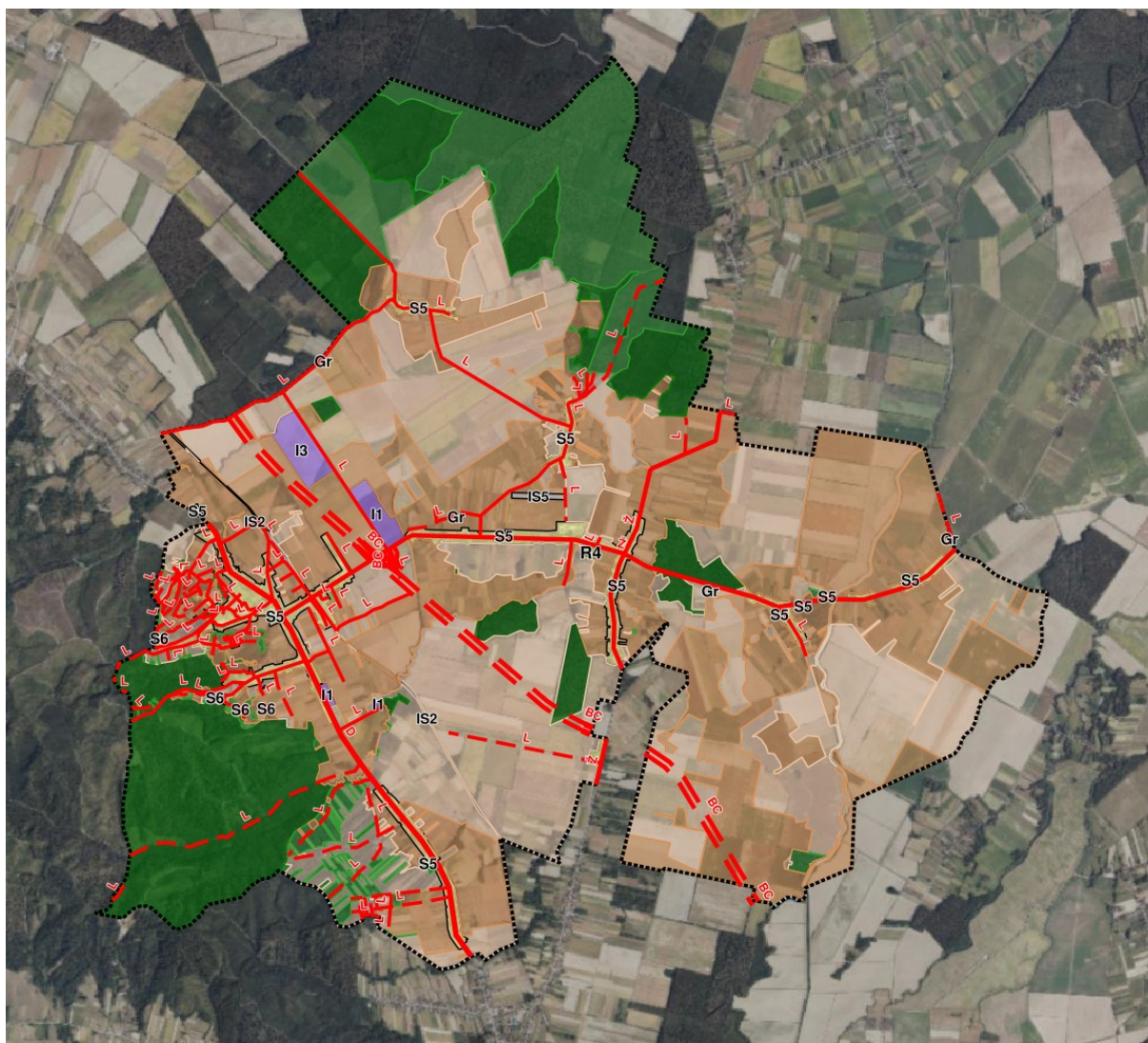

Virovitičko - podravska županija  
Općina Nova Bukovica

## IZMJENE I DOPUNE PROSTORNOG PLANA UREĐENJA OPĆINE NOVA BUKOVICA

### Sažetak



Virovitica, svibanj 2026. godina

---

Stručni izrađivač: Zavod za prostorno uređenje Virovitičko-podravške županije

## **IZMJENE I DOPUNE PROSTORNOG PLANA UREĐENJA OPĆINE NOVA BUKOVICA**

### **SAŽETAK**

- NOSITELJ IZRADE:** **OPĆINA NOVA BUKOVICA**  
**Načelnik: Tomislav Bračun, prof.**  
**Jedinstveni Upravni odjel**  
**Odgovorna osoba nositelja izrade:**  
**Pročelnica: Maja Teodorović, mag.oec.**
- STRUČNI IZRAĐIVAČ:** **ZAVOD ZA PROSTORNO UREĐENJE  
VIROVITIČKO - PODRAVSKE ŽUPANIJE,  
VIROVITICA**
- Odgovorna osoba:** **JASNA BARANJEC - KESERICA, dipl.ing.arh.**
- Odgovorni voditelj  
izrade Plana:** **JASNA BARANJEC - KESERICA, dipl.ing.arh.**
- Stručni tim:** **JASNA BARANJEC - KESERICA, dipl.ing.arh.**  
**SLOBODANKA JANEŠ, dipl.ing.geoteh.**  
**MARIJANA MATOŠINA LJULJ, dipl.ing.građ.**  
**MIHAEL PETROVIĆ, mag.ing.arch. et urb.**  
**MARIN VALIDŽIĆ, mag.ing.geol.**

## Sažetak za javnost

Najvažniji razlog ove izmjene i dopune je postupak transformacije postojećeg Plana u sustav ePlanovi i usklađivanje s Pravilnikom o prostornim planovima, prilagodba postojećem stanju, te ostale izmjene i dopune proizašle iz dostavljenih zahtjeva fizičkih i pravnih osoba.

Sam postupak prikaza u digitalnom okruženju, izrada u sustavu ePlanovi editor zahtjeva transformaciju grafičkog i tekstualnog dijela, njegovu topološku obradu i prikaz u sustavu.

Transformacija grafičkog dijela Plana odnosi se na transformaciju iz postojećeg CAD prikaza u sustav ePlanovi editor i provodi se kroz nekoliko koraka: analiza i evidencija elemenata važećeg plana, povezivanje postojećih elemenata plana sa odgovarajućom temom i kodom prema Pravilniku o prostornim planovima, izdvajanje elemenata koji se ne mogu uskladiti s Pravilnikom, jer se ne mogu prilagoditi kod-u (npr. teme državne razine ili regionalne razine kao lovišta, vodotoci u linijskom prikazu i sl.), dopuna sa ažuriranim podacima iz dostupnih izvora i topološka obrada.

Građevinska područja su kroz transformaciju prilagođena ažuriranoj katastarskoj podlozi, promijenjena prema pristiglim zahtjevima, također su ažurirani izgrađeni i neizgrađeni dijelovi.

**Odlukom o izradi** određeno je da će se ovim izmjenama i dopunama Plan prvenstveno uskladiti i izraditi sukladno Pravilniku o prostornim planovima, uskladiti s Prostornim planom Virovitičko - podravske županije, analizirati postojeće stanje, te po potrebi revidirati i korigirati građevinska područja u svim naseljima Općine Nova Bukovica, kao i građevinska područja izvan naselja i to zbog prilagodbe podlogama i zaprimljenih zahtjeva pravnih i fizičkih osoba.

Ažurirati izgrađeni i neizgrađeni dijelovi građevinskih područja naselja prema stvarnom stanju.

Promjena namjene površina unutar građevinskih područja naselja prema iskazanim interesima pravnih i fizičkih osoba.

Revidiranje postojećih i dopuna novim površinama prometne i komunalne infrastrukture u skladu s postojećim potrebama i dostupnim projektnim rješenjima izrađenima u razdoblju od zadnjih izmjena i dopuna.

Usklađivanje obuhvata Plana sa dostavljenim podacima o administrativnim granicama.

Osim promjena u grafičkom dijelu, dopunit će se, korigirati i izmijeniti provedbene odredbe.

## Obrazloženje izmjena i dopuna Plana

Prema razlozima za izradu ovoga Plana i dostavljenim zahtjevima javnopravnih tijela, na temelju kojih je pripremljen nacrt i prijedlog Plana, ove izmjene i dopune Plana se većim dijelom odnose na prilagodbu novom sustavu, u sklopu čega je provedena i transformacija plana u plan nove generacije. Promjene u građevinskim područjima naselja su uglavnom sitne korekcije granica građevinskih područja u svim naseljima zbog usklađenosti sa ažuriranim DKP podlogama i postojećim stanjem.

Zbog transformacije i prilagodbe novom sustavu ove izmjene i dopune mogu se prikazati kroz tri segmenta: Grafička transformacija elemenata plana - transformacija grafičkog dijela plana, prikaz izmjena Plana i iskaz površina i ostalih prostornih pokazatelja.

Nastavno u tablicama prikazana je transformacija elemenata Plana, korekcija prema podlozi, te prilagodba i dopuna sukladno pristiglim zahtjevima javnopravnih tijela, iskaz površina sa prostornim pokazateljima, površine građevinskog područja po naseljima i površine izdvojenih građevinskih područja po naseljima.

## Izmjene i dopune Prostornog plana uređenja Općine Nova Bukovica

## Tablica Transformacija elemenata Plana

Prikaz korekcija prema podlozi i izmjena sukladno zahtjevima javnopravnih tijela

IZVORNI PLAN		ePlan TRANSFORMACIJA	
Izvorni plan	Izmjena plana - opis	Tematska skupina	Kod prema Pravilniku
Karta 1 Korištenje i namjena površina	Korekcije namjene površina prema podlozi i zahtjevima fizičkih i pravnih osoba	1. Osnovno korištenje prostora 1.1. Namjena prostora	KN-1-1
Karte 4 Građevinska područja 4.1. - 4.8.	Korekcije svih građevinskih područja prema podlozi i zahtjevima fizičkih i pravnih osoba	1. Osnovno korištenje prostora 1.2. Građevinska područja	KN-2-1
/	Svako namjeni površina dodano je pravilo provedbe zahvata	1. Osnovno korištenje prostora 1.3. Provedba prostornog plana 1.3.1. Pravila provedbe zahvata	KN-3-1
Kartografski prikaz 1. Korištenje i namjena površina Promet		2.1. PROMETNI SUSTAV	
Cestovni promet		2.1.1. Cestovni promet	
Državna cesta	Manje korekcije prema podlozi	Cesta državnog značaja (D)	IS-1-1-1003 Linija
Županijska cesta	Manje korekcije prema podlozi	Cesta područnog (regionalnog) značaja	IS-1-1-2005 Linija
Lokalna cesta	Manje korekcije prema podlozi	Cesta lokalnog značaja (L)	IS-1-1-3007 Linija
Nerazvrstane ceste	Manje korekcije prema podlozi	Cesta lokalnog značaja (L)	IS-1-1-3007 Linija
Nerazvrstane ceste (planirano)	Manje korekcije prema podlozi	Cesta lokalnog značaja (L) - planirano	IS-1-1-3008 Linija
Mogući ili alternativni koridor (trasa) cesta (planirano)	Manje korekcije prema podlozi	Brza cesta - planirano	IS-1-1-1012 Linija
Raskrižje cesta u dvije razine (planirano)	Manje korekcije prema podlozi	Raskrižje dvije ili više razine - planirano	IS-1-1-2116 Simbol
Denivelirani prijelaz (planirano)	/	/	/

Stručni izrađivač: Zavod za prostorno uređenje Virovitičko-podravске županije

Izmjene i dopune Prostornog plana uređenja Općine Nova Bukovica

Željeznički promet		2.1.2. Željeznički promet	
Željeznička pruga I. reda (postojeća)	Manje korekcije prema podlozi	Željeznička pruga za regionalni promet s pripadajućom željezničkom infrastrukturom (R)	IS-1-2-1003 Linija
Stajalište (postojeće)	Manje korekcije prema podlozi	Željeznički kolodvor / stajalište (Žk)	IS-1-2-3010 Poligon
Cestovni prijelaz u jednoj razini (postojeći)	/	/	Nema kod
Zračni promet		2.1.5. Zračni promet	
Letjelište	Manje korekcije prema podlozi	Uzletno - sletna površina na kopnu/vodi/moru	IS-1-5-3202 Poligon
Kartografski prikaz 2. Infrastrukturni sustavi Javne telekomunikacije		Kartografski prikaz 2.2. Komunikacijski sustav 2.2.1. Elektronička komunikacijska mreža	
TK vodovi			
Magistralni vodovi (postojeći)	Usklađeno s dostavljenom podacima	EK vod područnog (regionalnog) značaja s povezanom opremom	IS-2-1-2001 Linija
Pristupna TK mreža i DTK (postojeća)	Usklađeno s dostavljenom podacima	EK vod s povezanom opremom	IS-2-1-3001 Linija
Pristupna TK mreža i DTK (planirana)	Usklađeno s dostavljenom podacima	EK vod s povezanom opremom - planirano	IS-2-1-3002 Linija
Elektroničke komunikacije u pokretnoj mreži			
Samostojeći antenski stup (postojeći)	Usklađeno s Uredbom	Odašiljač/stup pokretne elektroničke komunikacijske mreže područnog (regionalnog) značaja	IS-2-1-2201 Poligon
Područje za smještaj samostojećeg antenskog stupa (planirano)	- nema izmjena	Zona elektroničke komunikacijske infrastrukture (zona smještaja odašiljača / stupa pokretne elektroničke komunikacijske mreže) - planirano	IS-2-1-2300 Poligon
Komutacijski čvorovi u nepokretnoj mreži			

Stručni izrađivač: Zavod za prostorno uređenje Virovitičko-podravске županije

Izmjene i dopune Prostornog plana uređenja Općine Nova Bukovica

Mjesna telefonska centrala (RSS) (postojeća)	- usklađeno s podacima	Građevina/uređaj u nepokretnoj komunikacijskoj mreži	IS-2-1-3101
Kartografski prikaz 2. Infrastrukturni sustavi Energetski sustav		Kartografski prikaz 2.3. Energetski sustav	
Proizvodnja i cijevni transport nafte i plina		2.3.1. Nafta i plin	
Magistralni plinovod (planirani)	Korekcije prema podlozi	Plinovod državnog značaja uključivo terminal, prihvatno - otpremna i / ili mjerno - regulacijska (redukcijska) stanica tehnološki povezana s tim cjevovodom - planirano	IS-3-1-1302 Linija
Lokalni plinovod (postojeći)	- prilagodba	Plinovod s pripadajućim građevinama i uređajima	IS-3-1-3303 Linija
Lokalni plinovod (planirani)	- prilagodba	Plinovod s pripadajućim građevinama i uređajima - planirano	IS-3-1-3304 Linija
Elektroenergetika		2.3.2. Elektroenergetika	
Elektroprijenosni uređaji			
Dalekovod 2x400 kV (planirani)	Nema izmjena	DV 400 kV s pripadajućim građevinama i uređajima - planirano	IS-3-2-1002 Linija
Dalekovod 110 kV (postojeći)	Korigirano prema podlozi i podacima HOPS-a	DV 110 kV s pripadajućim građevinama i uređajima	IS-3-2-2001 Linija
Dalekovod 35 kV (postojeći)	Korigirano prema podlozi i podacima HEP-a	DV 35 kV s pripadajućim građevinama i uređajima	IS-3-2-2003 Linija
Dalekovod 10 kV (postojeći)	Korigirano prema podlozi i podacima HEP-a	Vod srednjenaponske mreže s pripadajućim građevinama i uređajima (10(20) kV)	IS-3-2-3007 Linija
Transformatorska i rasklopna postrojenja			
TS 10 kV (postojeća)	Manje korekcije prema podlozi i	Transformatorsko i/ili rasklopno postrojenje	IS-3-2-3013 Poligon

Stručni izrađivač: Zavod za prostorno uređenje Virovitičko-podravске županije

Izmjene i dopune Prostornog plana uređenja Općine Nova Bukovica

	dostavljenim podacima		
Kartografski prikaz 2. Infrastrukturni sustavi Vodnogospodarski sustav, Korištenje voda		Kartografski prikaz 2.4. Vodnogospodarski sustav	
Vodoopskrba		2.4.1. Vodoopskrba i drugo korištenje voda	
Magistralni opskrbni cjevovod (postojeći)	Korigirano prema podlozi i podacima JPT	Vodoopskrbni cjevovod područnog (regionalnog) značaja s pripadajućim građevinama i uređajima	IS-4-1-2001 Linija
Magistralni opskrbni cjevovod (planirani)	Nema izmjena	Vodoopskrbni cjevovod područnog (regionalnog) značaja s pripadajućim građevinama i uređajima - planirano	IS-4-1-2002 Linija
Ostali opskrbni cjevovodi (postojeći)	Korigirano prema podlozi i podacima JPT	Vodoopskrbni cjevovod s pripadajućim građevinama i uređajima	IS-4-1-3001 Linija
Ostali opskrbni cjevovodi (planirani)	Korigirano prema podlozi	Vodoopskrbni cjevovod s pripadajućim građevinama i uređajima - planirano	IS-4-1-3002 Linija
Odvodnja otpadnih voda		2.4.2. Otpadne i oborinske vode	
Glavni dovodni kanal (kolektor) (planirani)	Korekcije prema podlozi i dostavljenim podacima	Cjevovod za javnu odvodnju s pripadajućim građevinama i uređajima - planirano	IS-4-2-3002 Linija
Ostali dovodni kanali (planirani)	Korekcije prema podlozi i dostavljenim podacima	Cjevovod za javnu odvodnju s pripadajućim građevinama i uređajima - planirano	IS-4-2-3002 Linija
Uređaj za pročišćavanje otpadnih voda (planirani)	Korigirano prema granici k.č.	Uređaj za pročišćavanje otpadnih voda (Op) - planirano	IS-4-2-3104 Poligon
Ispust otpadnih voda (planirani)	Usklađeno s podlogom	Ispust u prijemnik (Oi) - planirano	IS-4-2-3108 Simbol
Crpna stanica	Nema izmjena	Crpna stanica (Oc) -	IS-4-2-3105

Stručni izrađivač: Zavod za prostorno uređenje Virovitičko-podravške županije

Izmjene i dopune Prostornog plana uređenja Općine Nova Bukovica

(planirana)		planirano	Simbol
Kartografski prikaz 2. Infrastrukturni sustavi Vodnogospodarski sustav Uređenje vodotoka i voda		Kartografski prikaz 2.4. Vodnogospodarski sustav	
Regulacijski i zaštitni sustavi		2.4.3. Uređenje vodotoka i voda	
Akumulacija za obranu od poplava(AP) (planirano)		Regulacijska i zaštitna vodna građevina državnog značaja s pripadajućim građevinama i uređajima - planirano	IS-4-3-1201 Poligon
Nasip (obaloutvrde) (postojeće)	Usklađeno sa podlogom	Regulacijska i zaštitna vodna građevina državnog značaja s pripadajućim građevinama i uređajima - planirano	IS-4-3-1201 Linija
Brana nasuta (BN) (planirana)	/	/	/
Vode		2.4.3. Uređenje vodotoka i voda	
Vode (I. i II. reda) (postojeće)	Korekcija prema podlozi	Regulacijska i zaštitna vodna građevina državnog značaja s pripadajućim građevinama i uređajima	IS-4-3-1201 Linija
Melioracijska odvodnja		2.4.3. Uređenje vodotoka i voda	
Građevine za osnovnu melioracijsku odvodnju (melioracijske građevine I. i II. reda, brdski potok) (postojeće)	Korekcija prema podlozi	Regulacijska i zaštitna vodna građevina pripadajućim građevinama i uređajima	IS-4-3-3201 Linija
Građevine za detaljnu melioracijsku odvodnju (melioracijske građevine III. i IV. reda) (postojeće)	Korekcija prema podlozi	Regulacijska i zaštitna vodna građevina pripadajućim građevinama i uređajima	IS-4-3-3201 Linija

Stručni izrađivač: Zavod za prostorno uređenje Virovitičko-podravске županije

Izmjene i dopune Prostornog plana uređenja Općine Nova Bukovica

Kartografski prikaz 2. Infrastrukturni sustavi Obrada, skladištenje i odlaganje otpada			
Reciklažno dvorište (planirano)	Općina koristi mobilno reciklažno dvorište, sukladno zakonskoj regulativi, pa se ne planira fiksna lokacija.		
Kartografski prikaz 3. Uvjeti za korištenje, uređenje i zaštitu prostora Arheološka baština		Kartografski prikaz 3.1.2. Kulturna baština	
Arheološka nalazišta i zone (registrirana)	Korekcije prema podlozi i dostavljenim podacima od Ministarstva kulture i medija	Područje kulturnog dobra (ZK) (Z-3075)	ZP-1-2-3001 Poligon
Arheološki pojedinačni lokaliteti – kopneni (registrirani)	Korekcije prema podlozi i dostavljenim podacima od Ministarstva kulture i medija	Područje kulturnog dobra (ZK) (Z-6434)	ZP-1-2-3001 Poligon
Arheološki pojedinačni lokaliteti – kopneni (evidentirani)	Korekcija prema podlozi (3 lokaliteta)	Evidentirana arheološka baština	ZP-1-2-4021 Poligon
Kartografski prikaz 3. Uvjeti za korištenje, uređenje i zaštitu prostora Povijesni sklop i građevina		Kartografski prikaz 3.1.2. Kulturna baština	
Civilna građevina (evidentirana)	Korekcija prema podlozi (2 lokaliteta)	Kulturna baština zaštićena mjerama prostornog plana	ZP-1-2-3011 Poligon
Sakralna građevina (evidentirana)	Korekcije prema podlozi i dostavljenim podacima od Ministarstva kulture i medija	Područje kulturnog dobra (ZK) (Z-4543)	ZP-1-2-3001 Poligon
Kartografski prikaz 3. Uvjeti za korištenje, uređenje i zaštitu prostora Područje primjene posebnih mjera uređenja i zaštite		Kartografski prikaz 1. Osnovno korištenje prostora 1.3. Provedba prostornog plana 1.3.2. Smjernice za izradu prostornih planova užih područja/Provedba	
Obuhvat obvezne	Obuhvat planiranog	Područje u obvezi	KN-3-2-3021

Stručni izrađivač: Zavod za prostorno uređenje Virovitičko-podravске županije

Izmjene i dopune Prostornog plana uređenja Općine Nova Bukovica

izrade prostornog plana (postojeći)	UPU Poduzetnička zona Topolak korigiran prema podlozi	izrade urbanističkog plana uređenja (UPU[1])	Poligon
Hidromelioracija (postojeća)	Nema izmjena	2.4. Vodnogospodarski sustav 2.4.4. Melioracijska odvodnja	
		Melioracijska odvodnja s pripadajućim građevinama i uređajima	IS-4-4-3001 Poligon
Kartografski prikaz 3. Uvjeti za korištenje, uređenje i zaštitu prostora Tlo			
Lovište i uzgajalište divljači (postojeće)	/	/	/
Seizmotektonski aktivno područje (postojeće)	/	/	/
Kartografski prikaz 3. Uvjeti za korištenje, uređenje i zaštitu prostora Sanacija			
Bušotina - neaktivna (postojeća)	/	/	/
Sanirano mjesto odloženog otpada (postojeće)	/	/	/
Kartografski prikaz 3. Uvjeti za korištenje, uređenje i zaštitu prostora Vode		3.2. Posebna ograničenja 3.2.2. Vode i more	
Vodonošno područje (postojeće)	Nema izmjena	Vodonošno područje	ZP-2-2-2002 Poligon
Branjeno područje (postojeće)	Korekcije prema podlozi i usklađivanje s granicom obuhvata	Područje opasnosti od poplava	ZP-2-2-2005 Poligon
Vodene površine (postojeće)	/	/	/
Kartografski prikaz 3. Uvjeti za korištenje, uređenje i zaštitu		3.3. Posebni načini korištenja 3.3.1. Područja posebnog načina korištenja	

Stručni izrađivač: Zavod za prostorno uređenje Virovitičko-podravске županije

Izmjene i dopune Prostornog plana uređenja Općine Nova Bukovica

prostora Mineralne i energetske sirovine		3.3.1.1. Mineralne sirovine 3.3.1.2. Energetske sirovine	
Prostor za istraživanje mineralnih sirovina (planirani)	Nema izmjena	Zona namijenjena istraživanju mineralnih sirovina Exi	ZP-3-1-1001
Istražni prostor energetske sirovine (planirani)	Nema izmjena	Zona namijenjena istraživanju ugljikovodika i geotermalnih voda Exi	ZP-3-1-1011
Ležišta i pojave mineralne sirovine (postojeća)			
Prostor za istraživanje geotermalnog polja Slatina (dio na prostoru Općine Nova Bukovica) (planirani)	Korekcija prema PP VPŽ	Zona namijenjena istraživanju ugljikovodika i geotermalnih voda Exi	ZP-3-1-1011

**Tablica 1: Iskaz površina prema namjeni i vrsti građevinskog područja**

Naziv	Ukupna površina	Površina izgrađenog dijela	
	ha	ha	%
<b>GRAĐEVINSKA PODRUČJA</b>	<b>382,04</b>	<b>287,17</b>	<b>75,17</b>
<b>Građevinsko područje naselja</b>	<b>318,99</b>	<b>284,15</b>	<b>89,08</b>
Stambena namjena - poljoprivredna domaćinstva (S5)	296,62	282,46	95,23
Stambena namjena - poljoprivredna domaćinstva (S6)	17,91	17,91	100,00
Proizvodna namjena (I1)	3,43	1,69	49,27
<b>IZDVOJENA GRAĐEVINSKA PODRUČJA IZVAN NASELJA</b>	<b>63,05</b>	<b>3,02</b>	<b>4,79</b>
Proizvodna namjena (I1)	23,18	0,00	0,00
Proizvodna namjena - farma (I3)	37,66	0,81	2,15
Groblje (Gr)	2,21	2,21	100
<b>POVRŠINE IZVAN GRAĐEVINSKOG PODRUČJA</b>	<b>7.112,43</b>	<b>0,00</b>	<b>0</b>
Sportsko - rekreacijska namjena (R4)	3,96	0,00	0
Površina infrastrukture – željeznički promet područnog (regionalnog značaja) (IS2)	13,63	0,00	0
Površina infrastrukture - zračni promet (IS5)	4,73	0,00	0
Vrijedno zemljište namijenjeno poljoprivredi	2.643,71	0,00	0
Ostalo zemljište namijenjeno poljoprivredi	2.609,19	0,00	0
Površine unutarnjih voda – površina pod vodom (V1)	16,84	0,00	0
Zemljište namijenjeno šumi i šumsko zemljište državnog značaja	1.142,23	0,00	0
Ostalo zemljište namijenjeno šumi	678,14	0,00	0
<b>UKUPNO:</b>	<b>7.494,47</b>	<b>287,17</b>	<b>3,83</b>

**Tablica 2a: Površine građevinskog područja naselja (GPN) i izdvojenih dijelova građevinskog područja naselja (IDGPN) po naseljima (ha)**

Redni broj	Naselje	Građevinsko područje naselja	izgrađeno	neizgrađeno	Izdvojeni dio građevinskog područja naselja	izgrađeno	neizgrađeno
1.	Nova Bukovica	131,72	112,42	19,30	10,15	10,15	0,00
2.	Bjelkovac	16,87	13,70	3,16	0,00	0,00	0,00
3.	Brezik	40,19	36,07	4,12	0,00	0,00	0,00
4.	Bukovački Antunovac	34,93	32,17	2,76	0,00	0,00	0,00
5.	Dobrović	15,79	14,42	1,37	0,94	0,94	0,00
6.	Donja Bukovica	14,65	14,09	0,56	0,00	0,00	0,00
7.	Gornje Viljevo	13,56	11,34	2,22	0,00	0,00	0,00
8.	Miljevci	35,86	34,52	1,34	4,33	4,33	0,00
	<b>Ukupno:</b>	<b>303,57</b>	<b>268,73</b>	<b>34,83</b>	<b>15,42</b>	<b>15,42</b>	<b>0,00</b>

**Tablica 2b: Površine građevinskog područja po naseljima (ukupna)**

Redni broj	NASELJE	građevinsko područje (ha)	izgrađeno		neizgrađeno	
			ha	%	ha	%
1.	Nova Bukovica	141,87	122,57	86,40	19,30	13,60
2.	Bjelkovac	16,87	13,70	81,22	3,17	18,78
3.	Brezik	40,19	36,07	89,75	4,12	10,25
4.	Bukovački Antunovac	34,93	32,17	92,10	2,76	7,90
5.	Dobrović	16,73	15,36	91,80	1,37	8,20
6.	Donja Bukovica	14,65	14,09	96,19	0,56	3,81
7.	Gornje Viljevo	13,56	11,34	83,62	2,22	18,78
8.	Miljevci	40,19	38,85	96,66	1,34	3,34
	<b>Ukupno:</b>	<b>318,99</b>	<b>284,15</b>	<b>89,08</b>	<b>34,84</b>	<b>10,92</b>

**Tablica 3: Površine izdvojenog građevinskog područja izvan naselja (GPIN)**

Redni broj	NASELJE	Proizvodna namjena I1 (ha)	Farma I3 (ha)	Groblje (ha)
1.	Nova Bukovica	23,18	0,81	0,31
2.	Nova Bukovica		36,85	
3.	Brezik			0,52
4.	Bjelkovac			0,27
5.	Dobrović			1,11
	<b>Ukupno:</b>	<b>23,18</b>	<b>37,66</b>	<b>2,21</b>

**Tablica 4: Planirana gustoća stanovanja (Gstn)**

Redni broj	Naselje	Stambena namjena S5 i S6 (ha)	Planirani broj stanovnika	Gustoća stanovanja Gstn neto (st/ha)
1.	Nova Bukovica	137,41	638	4,64
2.	Bjelkovac	16,87	37	2,19
3.	Brezik	40,19	124	3,09
4.	Bukovački Antunovac	34,93	109	3,12
5.	Dobrović	16,73	87	5,20
6.	Donja Bukovica	14,65	40	2,73
7.	Gornje Viljevo	13,56	17	1,25
8.	Miljevci	40,19	223	5,55
	<b>Ukupno:</b>	<b>314,53</b>	<b>1275</b>	<b>4,05</b>

**Tablica 5a: Planirana gustoća stanovništva (Gst)**

Red. broj	Naselje	Površina građevinskog područja naselja GPN (ha)	Planirani broj stanovnika	Gustoća stanovanja Gst bruto (st/ha)	Površina izdvojenog dijela građevinskog područja naselja IDGPN (ha)	Planirani broj stanovnika	Gustoća stanovanja Gst bruto (st/ha)
1.	Nova Bukovica	131,72	578	4,39	10,15	65	6,40
2.	Bjelkovac	16,87	37	2,19	0,00	0	0,00
3.	Brezik	40,19	124	3,09	0,00	0	0,00
4.	Bukovački	34,93	109	3,12	0,00	0	0,00

## Izmjene i dopune Prostornog plana uređenja Općine Nova Bukovica

	Antunovac						
5.	Dobrović	15,79	82	5,19	0,94	6	6,38
6.	Donja Bukovica	14,65	40	2,73	0,00	0	0,00
7.	Gornje Viljevo	13,56	17	1,25	0,00	0	0,00
8.	Miljevci	35,86	213	5,94	4,33	15	3,46
	<b>Ukupno:</b>	<b>303,57</b>	<b>1275</b>	<b>4,20</b>	<b>15,42</b>	<b>86</b>	<b>5,58</b>

Tablica 5b: Planirana gustoća stanovništva (Gst) - ukupno GPN i IDGPN

Redni broj	Naselje	Površina građevinskog područja naselja (ha)	Planirani broj stanovnika	Gustoća stanovanja Gst bruto (st/ha)
1.	Nova Bukovica	141,87	638	4,50
2.	Bjelkovac	16,87	37	2,19
3.	Brezik	40,19	124	3,09
4.	Bukovački Antunovac	34,93	109	3,12
5.	Dobrović	16,73	87	5,20
6.	Donja Bukovica	14,65	40	2,73
7.	Gornje Viljevo	13,56	17	1,25
8.	Miljevci	40,19	223	5,55
	<b>Ukupno:</b>	<b>318,99</b>	<b>1275</b>	<b>4,00</b>